

Server Manual

(V. 8.2)



Indhold

Guide til styrepanelet	2
Videomaskinen (Viewlog)	3
At gemme filer ned på harddisk	4
At gemme ned på cd-rom	5

Guide til styrepanelet

Styrepanelet er meget simpelt bygget op. Forklaringen omkring diverse knapper mm., er givet herunder:

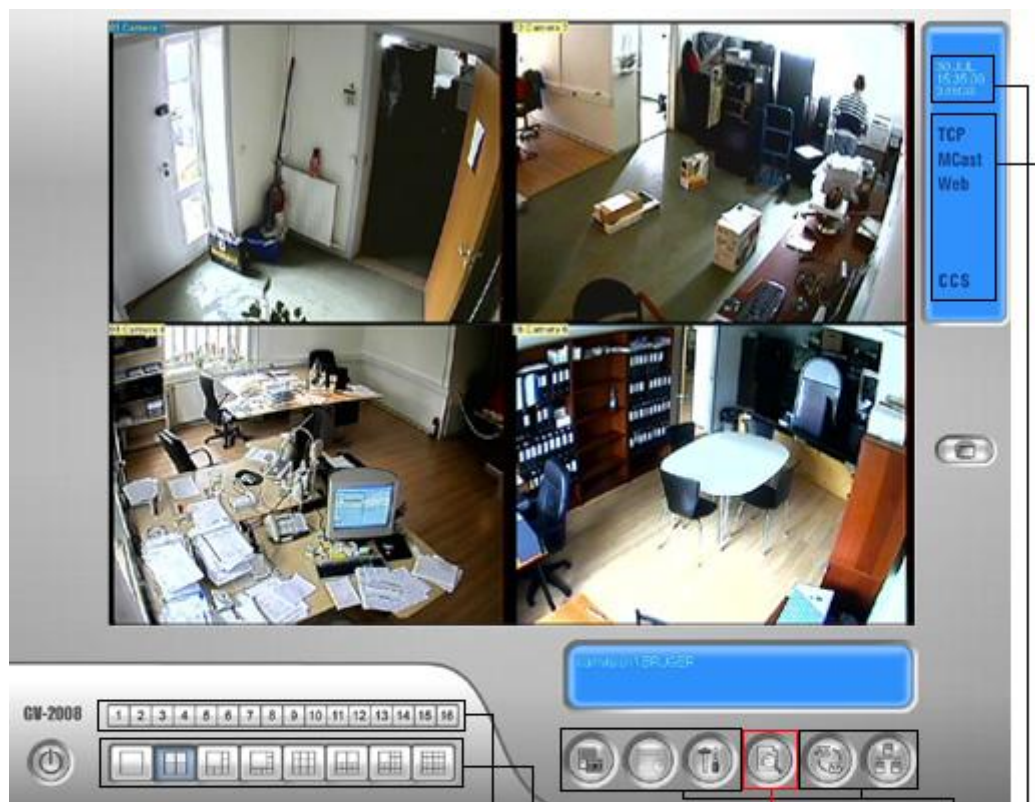

Funktioner:

- Viser dato, klokken, samt fri optageplads
- Viser hvilke service der er startet til remote/internet styring
- Viser hvilken opdeling af "live", billeder du har valgt, alt fra 1-16 visning
- Viser hvilket kamera du har under kontrol
- Administrations knapper, til opætning af systemet
- Dette er knappen til at gå ind i kalenderen for at se tilbage i systemet

Funktionen som hovedsagligt bruges, kaldes "videomaskinen", (Viewlog) du skal trykke på knappen der viser et dokument, med et lup over. Oven over vist med rød firkant. Når du klikker en enkelt gang med musen, kommer der en lille menu. Her vælger du "Video/Audio Log (F10)", eller som du kan se i parentes, tryk F10 på dit keyboard, og vent lidt (10-20 sekunder).

Note: Med sikkerhedsbrugeren kan du intet slukke, eller ødelægge. Så tag dig god tid, og prøv at trykke på diverse knapper og se hvad der sker. Du kan hermed nemmere lærer det ved at prøve dig frem. Har for det meste den bedste virkning på de fleste.

Videomaskinen (Viewlog)

Det er vigtigt at vide, at når Viewloggen, er åbnet, kører kamera og overvågningen stadig i baggrunden. Altså er intet stoppet, og alt kører som det skal imens du arbejder i viewlog programmet.



Funktioner:
Her vælger du hvilket kamera du vil se tilbage fra _____
Her vælger du hvilken dato _____
Her vælger du specifikt hvilket tidspunkt du vil se tilbage på _____
Her vises dato, tid og hastighed du afspiller i _____
Her styre du selve "videomaskinen", og det gøres enkelt og nemt, via play pause mm. _____
Her kan du vælge hvilken hastighed du vil afspille i x1 x2 x4 x8 eller hurtigere _____
Her har du mulighed for at lave en digital-zoom på dit videoklip/billede _____
Her gemmer du et stillbillede, hvis du f.eks har trykket pause og en tyv kigger i kameraet _____
Her gemmer du hele videofrekvensen, hvis en tyv, f.eks har taget noget forskellige steder _____

Note: Her kan du også tage dig god tid og prøve at trykke på diverse knapper og afprøve de forskellige funktioner. Du vil heller ikke stoppe, eller ødelægge noget her, hvis du bruger sikkerhedsbrugeren.

Når du har valgt det klip du gerne vil gemme ned, kan du gemme det fast ned i et brandbart klip, så det ikke bliver slettet i sin cyklus som systemet normalt arbejder i. Klippet kan herefter bruges på et senere tidspunkt.

Dette gøres ved at vælge den knap som fremviser en diskette hvor der står AVI, også vist på forrige billede med rød firkant rundt om. Disketten hvor der står BMP, er til at gemme et stilbillede.

At gemme filer ned på harddisk

Når du har valgt et videoklip der skal gemmes ned, og trykket på disketten, hvor der står AVI, vil du få billedet frem som er vist nedenunder.

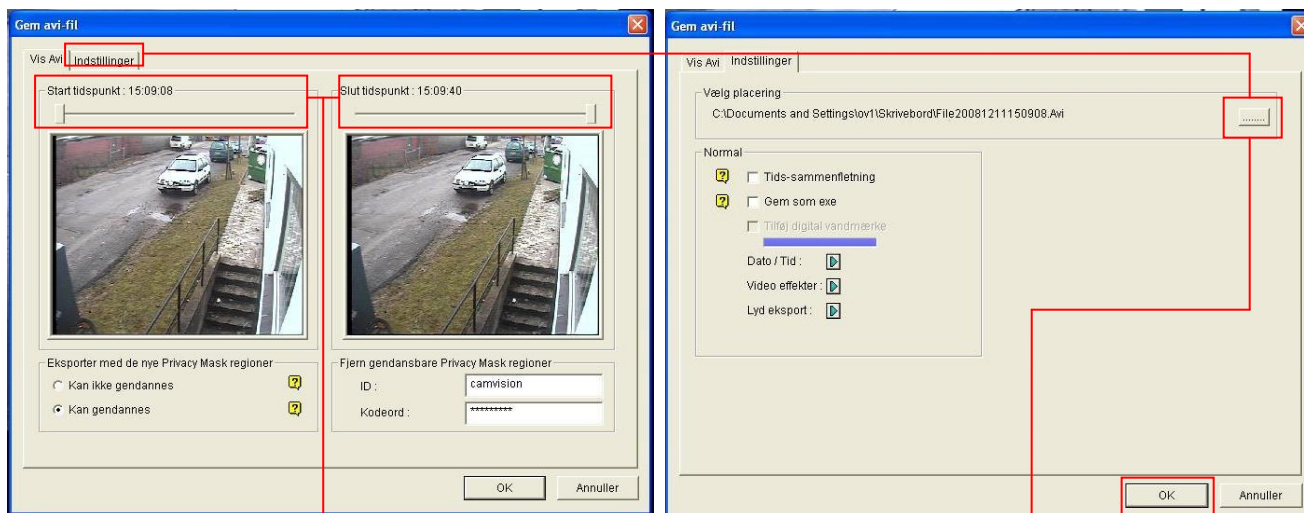

1. Her kan du selv justere præcis hvad tid klippet skal starte og stoppe.
2. Her klikker du for at vælge hvor du skal gemme dit klip
3. Til sidst skal du klikke ok hvorefter den vil gemme klippet

Her er det vigtigt du trækker i blokken hvor der står "Startime", så der ikke er flere minutters spildtid i starten af filen, og det samme ved "Endtime", til slut. Altså så du kun har det tidsrum hvor uheldet sker.

Når du har valgt klippet ud, skal det hermed gemmes ned, så det klar til blive brændt ned på en Cd-rom. Dette gøres ved at du tager og trykker på knappen hvor der står SetLocation, som viser en række punkummer, nærmere betegnet følgende: [.....] Når du trykker på den knap, kommer der et vindue frem, akkurat som hvis du gemmer et dokument fra dit tekstbehandlingsprogram eller andet. Udfyld filnavn og placering, og trykke gem.

At gemme ned på cd-rom

Når du har gemt de valgte videoklip og stillbilleder ned på din harddisk, har du nu mulighed for at brænde dem ud på en cd-rom til dig selv, eller evt. Politiet hvis det er en større sag.

Start ude på skrivebordet.

1. Find filerne du vil have gemt
2. Højreklik på den/dem og vælg "Send til", også vælg cd-rom
3. Der vil nu lægge en form for genvej på din cd, og for at brænde den fast ud, går du ind i denne computer, og vælger dit cd-rom drev.
4. Herinde vil du nu kunne se filerne, men de er ikke brændt endnu. Dette gøres ved trykke "Skriv disse filer", oppe i dit venstre hjørne.
5. Du vil nu blive bedt om at navngive cd'en, og indsætte en tom skrivbar cd-rom
6. Tryk næste og den er i gang. Når brændingen er færdig skriver den det selv, og du klar til din normale dagligdag igen